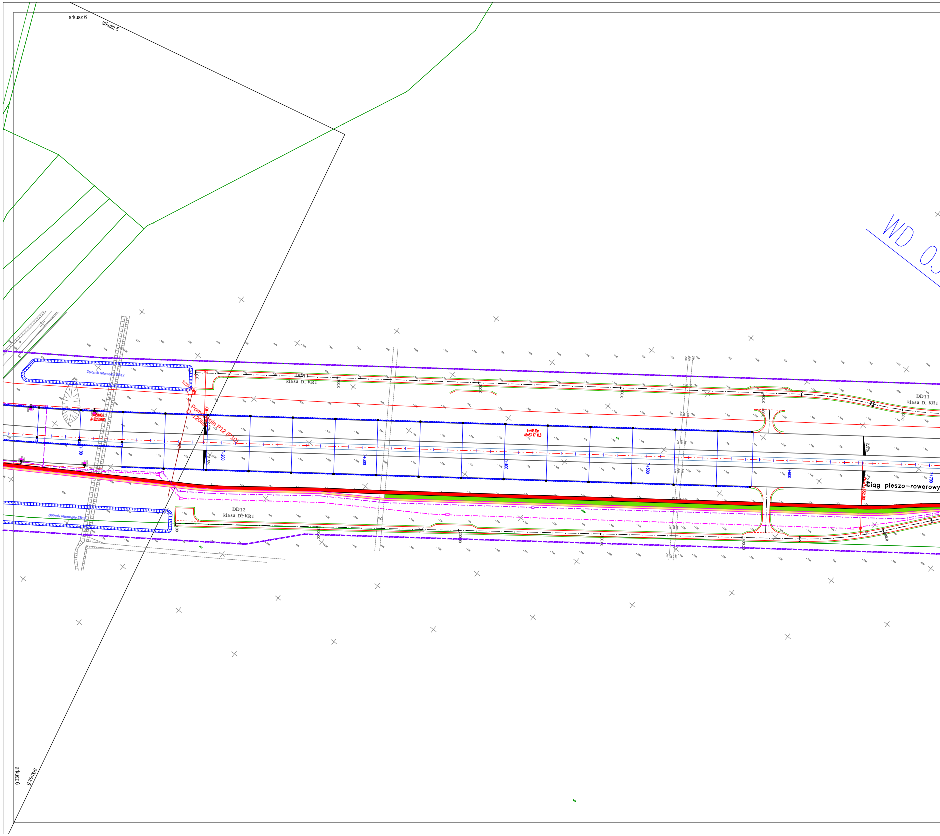
arkusz 6
arkusz 5
WD 0
Zbiornik retencyjny ZB12
Zbiornik retencyjny ZB13
L=150.00m
A=202500.00
SZS
Pompownia P12 (P10)
Q=120l/s
KM=
2.5%
+100
7+200
7+300
7+400
7+500
7+600
7+700
L=465.19m
AZ=53 47 41.8
DD11
klasa D, KR1
DD12
klasa D, KR1
0.0
100.0
200.0
300.0
400.0
500.0
2.5%
KM=7+652.80
Ciąg pieszo-rowerowy
arkusz 6
arkusz 5

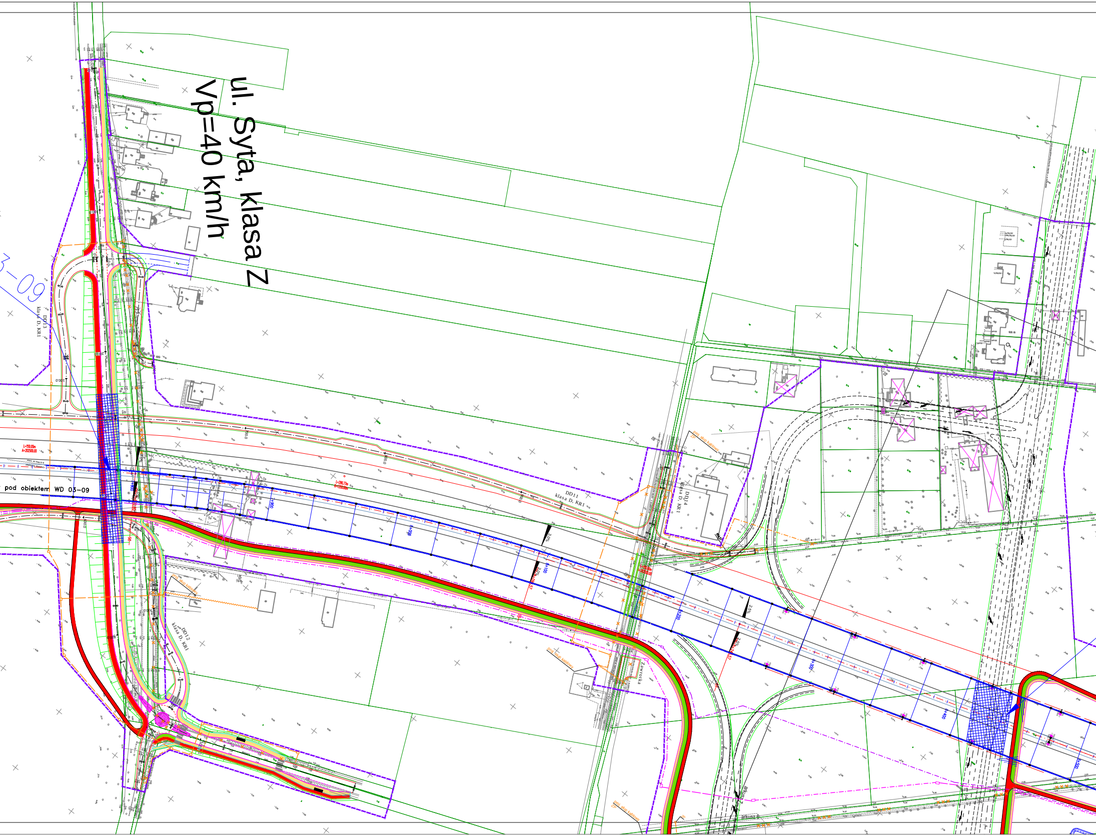
ul. Syta, klasa Z
Vp=40 km/h
3-09
DD13 klasa D, KR1
pod obiektem WD 03-09
DD11 klasa D, KR1
3,0%
DD14 klasa D, KR1
słup kablowy ZP
DD12 klasa D, KR1
Zaworka
2,5%
arkusz 8

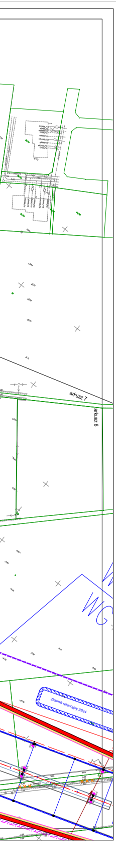
arkusz 7
arkusz 6
Zbiornik retencyjny ZB14

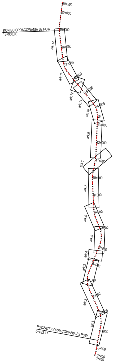
20+500
20+000
KONIEC OPRACOWANIA S2 POW
18+950,00
19+000
18+000
17+000
16+000
15+000
14+000
13+000
12+000
11+000
10+000
9+000
8+000
7+000
6+000
5+000
4+000
3+000
2+000
1+000
0+000
-0+400
-0+455
POCZĄTEK OPRACOWANIA S2 POW
0+433,71
ark.14
ark.13
ark.12
ark.11
ark.10
ark.9
ark.8
ark.7
ark.6
ark.5
ark.4
ark.3
ark.2
ark.1

Rewizja	Zmiana	Data	Podpis

Zamawiający

Generalna Dyrekcja Dróg Krajowych i Autostrad
ul. Mińska 25
03-808 Warszawa

Jednostka projektowa — *Konsorcjum firm*

Lider

ARCADIS Sp. z o.o.
Ul. Puławska 182
02-670 Warszawa
tel: 22-203-20-00
fax: 22-203-20-05

Partner

MOSTY KATOWICE Sp. z o.o.
ul. Rolna 12
40-555 Katowice
tel: 32 603 34 00
fax: 32 603 34 12

Podwykonawca mianowany

DHV POLSKA Sp. z o.o.
ul. Domaniewska 41
02-672 Warszawa
tel: 22-606-28-02
fax:22-606-28-03

Stadium : Koncepcja programowa

Zadanie
POŁUDNIOWA OBWODNICA WARSZAWY
NA ODCINKU OD WĘZŁA "PUŁAWSKA" DO WĘZŁA "LUBELSKA"-
KONCEPCJA PROGRAMOWA

Nr tomu 03/01

Temat opracowania
Projekt drogowy
Materiały do opinii

Branża : DR

Biuro : ARC

Tytuł rysunku

Plan zagospodarowania terenu

Stanowisko	Imię i nazwisko	Nr upraw.	Podpis
Główny Projektant	inż. Andrzej Berliński	36/72	
Projektant	mgr inż. Krzysztof Krakowiak inż. Marcin Różycki	St 221/82 MAZ/0392/POOD/06	
Opracował	mgr inż. Wojciech Giemza mgr inż. Michał Szczerbatko		
Sprawdzający	mgr inż. Jerzy Kaczmarek	KBU 1a-2126/989/66	

Nr. archiwalny	Data opracowania	Skala	Nr rys	Arkusz
PL0105.000010	12.2012	1:1000	2	6/14